

ATTESTATION INDIVIDUELLE DE FORMATION

Je soussigné Gilles TATI, Directeur
 Atteste que : **CHAUVIN Sophie**
 A suivi une formation : **R489 - Chariots à conducteur porté**
 Catégories :



- Gerbeur haut. > 1,20 m

Fait à Saint Ouen l'Aumône
 le 12/06/2026

Dates : 2026-06-12

Durée :

Cette attestation est délivrée pour valoir ce que de droit

AUTORISATION DE CONDUITE R489 - Chariots à conducteur porté

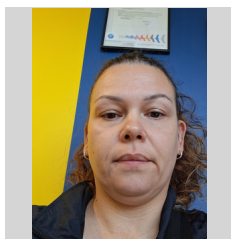

CAT - Type	N° du CACES	NOM Prénom du testeur Épreuves pratiques	Obtention Echéance
01A	Transpalette Préparateur haut. 1,20 m	-----	-----
01B	Gerbeur haut. > 1,20 m	2026.6.R489.01B.6051 Gilles TATI	11/06/2026 10/06/2031
02A	Porteur de capacité 2 tonnes	-----	-----
02B	Tracteur de capacité 25 tonnes	-----	-----
003	Frontal de capacité 6 tonnes	-----	-----
004	Frontal de capacité > 6 tonnes	-----	-----
005	A mât rétractable	-----	-----
006	Poste de cond. éleveable haut. > 1,20m	-----	-----
007	Hors production	-----	-----
-----	-----	-----	-----
-----	-----	-----	-----

Titulaire :
 CHAUVIN Sophie

Date de naissance :
 04/09/1987

CACES® R489 - Chariots à conducteur porté

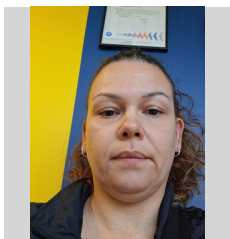

CAT - Type	N° du CACES	NOM Prénom du testeur Épreuves pratiques	Obtention Echéance
01A	Transpalette Préparateur haut. 1,20 m	-----	-----
01B	Gerbeur haut. > 1,20 m	2026.6.R489.01B.6051 Gilles TATI	11/06/2026 10/06/2031
02A	Porteur de capacité 2 tonnes	-----	-----
02B	Tracteur de capacité 25 tonnes	-----	-----
003	Frontal de capacité 6 tonnes	-----	-----
004	Frontal de capacité > 6 tonnes	-----	-----
005	A mât rétractable	-----	-----
006	Poste de cond. éleveable haut. > 1,20m	-----	-----
007	Hors production	-----	-----
-----	-----	-----	-----
-----	-----	-----	-----

Titulaire :
 CHAUVIN Sophie

Date de naissance :
 04/09/1987

Signataire
 Gilles TATI, Directeur

Besoin de conserver une trace digitale de votre permis CACES ? Vous pouvez le retrouver et le partager en suivant ce lien : https://drive.google.com/drive/u/0/folders/1zuQCr2wk8_3LVTV56zWBX2uqKNJqzUgm

Ou tout simplement en scannant ce QR-code

CACES sécurisé par

Digiforma

Le logiciel tout-en-un de la formation



Consignes de conduite et de sécurité

1. L'utilisation des équipements de protection individuelle
Le chef d'entreprise doit mettre à la disposition de son personnel les équipements de protection individuelle adaptés et s'assurer de leur port :
- gants,
- chaussures de sécurité,
- etc ...
2. Interdictions relatives à l'utilisation des engins
Ne jamais lever une charge supérieure à la capacité de l'engin.
Des mesures efficaces doivent être prises pour empêcher l'utilisation des engins par du personnel non autorisé pendant une absence momentanée de l'opérateur titulaire.
Par exemple, les clés de contact des engins seront attribuées aux seuls opérateurs autorisés qui doivent les retirer du tableau de bord même pour une absence momentanée.
Le transport de personnes à l'aide d'un engin non aménagé à cet effet est interdit.

Titulaire :
CHAUVIN Sophie
Signature du titulaire

Délivrée le 12/06/2026
par : CFC 95 PROCARIST

Formation et évaluation :
CFC 95 PROCARIST
37, avenue des Béthunes
95310 Saint Ouen l'Aumône

AUTORISATION DE CONDUITE

Valide jusqu'au

Signature et Cachet de l'employeur

L'employeur atteste que le titulaire connaît les lieux et les instructions à respecter sur le ou les sites d'utilisation
Signature du Médecin du Travail

CACES sécurisé par

Digiforma

Le logiciel tout-en-un de la formation



Document recto / verso
Toute copie doit comporter les deux faces

Titulaire :

CHAUVIN Sophie

CACES ® numéro(s) :

2026.6.R489.01B.6051



Pour vérifier la validité de ce(s) CACES® [employeurs] ou pour éditer l'attestation correspondante [titulaire] consulter la base de données CACES® sur le site : <http://www.ameli.fr>

Document recto / verso. Toute copie doit comporter les deux faces.



PROCARIST

CFC 95 PROCARIST

37, avenue des Béthunes
95310 Saint Ouen l'Aumône

CACES ®

La marque CACES ® est protégée par un dépôt à l'INPI sous le numéro 03.3237295

Inscrit dans la base INRS sous le n° :
FR096750-1