

ATTESTATION INDIVIDUELLE DE FORMATION

Je soussigné Gilles TATI, Directeur  
Atteste que : HOURDIN Baptiste  
A suivi une formation : R489 - Chariots à conducteur porté  
Catégories :

- Gerbeur haut. > 1,20 m - Frontal de capacité 6 tonnes - A mât rétractable - Poste de cond. éleveable haut. > 1,20m



Fait à Saint Ouen l'Aumône  
le 16/12/2025

Dates : 2025-12-12  
Durée :

Cette attestation est délivrée pour valoir ce que de droit

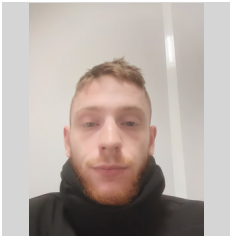

Titulaire :  
HOURDIN Baptiste

Date de naissance :  
25/11/2001

AUTORISATION DE CONDUITE R489 - Chariots à conducteur porté

CAT - Type		N° du CACES	NOM Prénom du testeur Épreuves pratiques	Obtention Echéance
01A	Transpalette Préparateur haut. 1,20 m	-----		-----
01B	Gerbeur haut. > 1,20 m	2025.12.R489.01B.4856	Gilles TATI	11/12/2025 10/12/2030
02A	Porteur de capacité 2 tonnes	-----		-----
02B	Tracteur de capacité 25 tonnes	-----		-----
003	Frontal de capacité 6 tonnes	2025.12.R489.003.4857	Gilles TATI	12/12/2025 11/12/2030
004	Frontal de capacité > 6 tonnes	-----		-----
005	A mât rétractable	2025.12.R489.005.4858	Valérie LELLOUCHE	12/12/2025 11/12/2030
006	Poste de cond. éleveable haut. > 1,20m	2025.12.R489.006.4859	Valérie LELLOUCHE	11/12/2025 10/12/2030
007	Hors production	-----		-----
-----	-----	-----	-----	-----
-----	-----	-----	-----	-----

CACES® R489 - Chariots à conducteur porté



Titulaire :  
HOURDIN Baptiste

Date de naissance :  
25/11/2001

Signataire  
Gilles TATI, Directeur

CAT - Type		N° du CACES	NOM Prénom du testeur Épreuves pratiques	Obtention Echéance
01A	Transpalette Préparateur haut. 1,20 m	-----		-----
01B	Gerbeur haut. > 1,20 m	2025.12.R489.01B.4856	Gilles TATI	11/12/2025 10/12/2030
02A	Porteur de capacité 2 tonnes	-----		-----
02B	Tracteur de capacité 25 tonnes	-----		-----
003	Frontal de capacité 6 tonnes	2025.12.R489.003.4857	Gilles TATI	12/12/2025 11/12/2030
004	Frontal de capacité > 6 tonnes	-----		-----
005	A mât rétractable	2025.12.R489.005.4858	Valérie LELLOUCHE	12/12/2025 11/12/2030
006	Poste de cond. éleveable haut. > 1,20m	2025.12.R489.006.4859	Valérie LELLOUCHE	11/12/2025 10/12/2030
007	Hors production	-----		-----
-----	-----	-----	-----	-----
-----	-----	-----	-----	-----

Besoin de conserver une trace digitale de votre permis CACES ? Vous pouvez le retrouver et le partager en suivant ce lien : [https://drive.google.com/drive/u/0/folders/13vfXeK\\_JEBw403joOH\\_jTnSIQO8liIbM](https://drive.google.com/drive/u/0/folders/13vfXeK_JEBw403joOH_jTnSIQO8liIbM)

Ou tout simplement en scannant ce QR-code

CACES sécurisé par

**Digiforma**

Le logiciel tout-en-un de la formation



#### Consignes de conduite et de sécurité

1. L'utilisation des équipements de protection individuelle  
Le chef d'entreprise doit mettre à la disposition de son personnel les équipements de protection individuelle adaptés et s'assurer de leur port :
  - gants,
  - chaussures de sécurité,
  - etc ...
2. Interdictions relatives à l'utilisation des engins  
Ne jamais lever une charge supérieure à la capacité de l'engin.  
Des mesures efficaces doivent être prises pour empêcher l'utilisation des engins par du personnel non autorisé pendant une absence momentanée de l'opérateur titulaire.  
Par exemple, les clés de contact des engins seront attribuées aux seuls opérateurs autorisés qui doivent les retirer du tableau de bord même pour une absence momentanée.  
Le transport de personnes à l'aide d'un engin non aménagé à cet effet est interdit.

CACES sécurisé par

**Digiforma**

Le logiciel tout-en-un de la formation



Document recto / verso  
Toute copie doit comporter les deux faces

Titulaire :  
**HOUDIN Baptiste**  
Signature du titulaire

Délivrée le 16/12/2025  
par : CFC 95 PROCARIST

**Formation et évaluation :**  
CFC 95 PROCARIST  
37, avenue des Béthunes  
95310 Saint Ouen l'Aumône

#### AUTORISATION DE CONDUITE

Valide jusqu'au .....

Signature et Cachet de l'employeur

L'employeur atteste que le titulaire connaît les lieux et les instructions à respecter sur le ou les sites d'utilisation  
Signature du Médecin du Travail

Titulaire :

**HOUDIN Baptiste**

CACES ® numéro(s) :

2025.12.R489.01B.4856

2025.12.R489.003.4857

2025.12.R489.005.4858

2025.12.R489.006.4859

Délivré par :  
**CFC 95 PROCARIST**  
95310 Saint Ouen l'Aumône

Inscrit dans la base INRS sous le n° :  
FR096750-1



Pour vérifier la validité de ce(s) CACES®  
[employeurs]  
ou pour éditer l'attestation  
correspondante [titulaire]  
consulter la base de données CACES®  
sur le site : <http://www.ameli.fr>

Document recto / verso. Toute copie doit comporter les deux faces.



**CFC 95 PROCARIST**  
37, avenue des Béthunes  
95310 Saint Ouen l'Aumône

**CACES ®**

La marque CACES ® est protégée par un dépôt à l'INPI sous le numéro 03.3237295